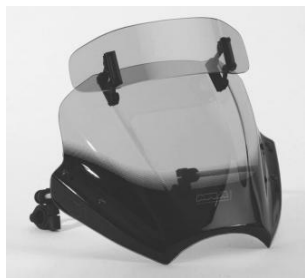

Uniwersalna szyba do motocykli bez owiewek MRA przyciemniana (typ VTNB)**Cena :****609,00 zł**Nr katalogowy : **4025066115181**Producent : **MRA**Stan magazynowy : **bardzo wysoki**

Średnia ocena :

SZYBA BEZ MOCOWAŃ, NALEŻY DOKUPIĆ ODPOWIEDNIE MOCOWANIA DO DANEGO POJAZDU

Uniwersalna szyba do motocykli bez owiewek MRA przyciemniana (typ VTNB).

Dane techniczne

Kod Ean: 4025066115181

Forma: VTNB (VARIO TOURING SCREEN FOR NAKED BIKES)

Kolor: 1 (przyciemniany)

Długość: 335 mm

Szerokość: 400 mm

Pasuje do modeli

APRILIA 125 CLASSIC

APRILIA MANA 850 08

APRILIA MX 125 SUPERMOTO

APRILIA SCARABEO 500 06

APRILIA SHIVER 750

BMW G 650 X CHALLENGE

BMW G 650 X COUNTRY

BMW G 650 X MOTO

BMW K 100

BMW K 75

BMW R 100 R CLASSIC

BMW R 100 R MYSTIC

BMW R 100

BMW R 1100 R

BMW R 1150 R

BMW R 1200 C

BMW R 1200 R 10

BMW R 1200 R 11-14

BMW R 1200 R 15

BMW R 50

BMW R 65 R CLASSIC

BMW R 65 R MYSTIC

BMW R 75

BMW R 80 G

BMW R 80 R CLASSIC

BMW R 80 R MYSTIC

BMW R 80 S

BMW R 80

BMW R 850 C

BMW R 850 R COMFORT

BMW R 850 R

CAGIVA RAPTOR 1000

CAGIVA RAPTOR 650

DAELIM VC 125

DAELIM VS 125

DAELIM VT 125 F

DERBY MULHACEN 659

DUCATI 1000 GT

DUCATI 1000 MONSTER

DUCATI 1200 DIAVEL 13

DUCATI 1200 MONSTER S

DUCATI 400 MONSTER

DUCATI 600 MONSTER

DUCATI 620 MONSTER

DUCATI 695 MONSTER
DUCATI 696 MONSTER
DUCATI 750 MONSTER
DUCATI 800 MONSTER
DUCATI 800 SCRAMBLER
DUCATI 821 MONSTER
DUCATI 900 MONSTER
DUCATI STREETFIGHTER 1100
DUCATI STREETFIGHTER 848
HARLEY DAVIDSON DYNA FXD
HARLEY DAVIDSON DYNA LOW RIDER 1338
HARLEY DAVIDSON FLHTCU 1584
HARLEY DAVIDSON FLST DELUXE
HARLEY DAVIDSON FLST SLIM
HARLEY DAVIDSON FLST SOFTAIL
HARLEY DAVIDSON FLST SOFTAIL
HARLEY DAVIDSON FXCW 1584
HARLEY DAVIDSON FXCWC 1584
HARLEY DAVIDSON FXDB DYNA STREET BOB
HARLEY DAVIDSON FXDB DYNA
HARLEY DAVIDSON FXDF DYNA FATBOB
HARLEY DAVIDSON FXDL 1584
HARLEY DAVIDSON FXST SOFTAIL
HARLEY DAVIDSON NIGHT ROD SPECIAL
HARLEY DAVIDSON SPORTSTER XL 1200
HARLEY DAVIDSON SPORTSTER XL 883
HARLEY DAVIDSON SPORTSTER XLH 1000
HARLEY DAVIDSON V-ROD 1131
HARLEY DAVIDSON XL 1200
HARLEY DAVIDSON XL 886 N IRON
HARLEY DAVIDSON XL1200 X FORTY EIGHT
HARLEY DAVIDSON XR 1200 X
HONDA CA 125 REBEL
HONDA CB 1000 R 09
HONDA CB 1100 EX 13
HONDA CB 1100 13
HONDA CB 1300 F
HONDA CB 1300 X-4
HONDA CB 1300
HONDA CB 400 N
HONDA CB 400 S
HONDA CB 450
HONDA CB 500 F 13-15
HONDA CB 500
HONDA CB 600 F HORNET 10
HONDA CB 600 F HORNET 11
HONDA CB 650 C
HONDA CB 750 SEVEN FIFTY
HONDA CB 900 HORNET
HONDA CBF 250
HONDA CBF 500 04
HONDA CBF 600 04
HONDA CM 185 T
HONDA CM 200 T
HONDA CMX 250 REBEL
HONDA CX 500 C
HONDA CX 500 E 82
HONDA CX 500
HONDA NPS 50 ZOOMER
HONDA NTV 650 93
HONDA SLR 650
HONDA TWO FIFTY 250
HONDA VF 750 C
HONDA VT 1100 C2
HONDA VT 1100 C3
HONDA VT 1100 C
HONDA VT 125 C
HONDA VT 1300 CX
HONDA VT 500 C SHADOW
HONDA VT 500 C
HONDA VT 600 C SHADOW
HONDA VT 750 C SHADOW 10
HONDA VT 750 C2 06

HONDA VT 750 C2
HONDA VT 750 C
HONDA VT 750 DC
HONDA VT 750 S SHADOW 10
HONDA VTX 1300
HONDA VTX 1800
HONDA X4
HYOSUNG AQUILA 125
HYOSUNG AQUILA 250
HYOSUNG AQUILA 650
HYOSUNG GT 125
HYOSUNG GT 250
HYOSUNG GT 650 I
HYOSUNG GT 650
HYOSUNG GV 125
HYOSUNG GV 250 CLASSIC
HYOSUNG GV 250
HYOSUNG RT 125 KARION
HYOSUNG RTT 125
HYOSUNG ST 7
JAWA TRAVEL 125
JAWA TRAVEL 250
KAWASAKI BJ 250 A ESTRELLA
KAWASAKI EL 250
KAWASAKI EL 252
KAWASAKI ELIMINATOR 125 V
KAWASAKI ELIMINATOR 125
KAWASAKI ELIMINATOR 600
KAWASAKI ELIMINATOR 900
KAWASAKI EN 500
KAWASAKI ER 5
KAWASAKI ER 6 N 05-08
KAWASAKI ER 6 N 09-11
KAWASAKI ESTERELLA 250
KAWASAKI KFX 400
KAWASAKI KFX 50
KAWASAKI KFX 700
KAWASAKI KLR 650 86-07
KAWASAKI KLX 650
KAWASAKI LTD 450
KAWASAKI VN 1500 CLASSIC FI
KAWASAKI VN 1500 CLASSIC TOURER
KAWASAKI VN 1500 CLASSIC
KAWASAKI VN 1500 DRIFTER
KAWASAKI VN 1500 MEAN STREAK
KAWASAKI VN 1500
KAWASAKI VN 1600 CLASSIC
KAWASAKI VN 1600 MEAN STREAK
KAWASAKI VN 2000
KAWASAKI VN 750 TWIN
KAWASAKI VN 800 CLASSIC
KAWASAKI VN 800 DRIFTER
KAWASAKI VN 800
KAWASAKI VN 900 CLASSIC 06
KAWASAKI VN 900 CUSTOM 07
KAWASAKI W 650
KAWASAKI W 800 11
KAWASAKI Z 440 LTD
KAWASAKI Z 550 GT
KAWASAKI Z 750 07-09
KAWASAKI ZEPHYR 1100
KAWASAKI ZEPHYR 550
KAWASAKI ZEPHYR 750
KAWASAKI ZL 600 ELIMINATOR
KAWASAKI ZL 600
KAWASAKI ZL 900 ELIMINATOR
KAWASAKI ZR 7
KAWASAKI ZRX 1100
KAWASAKI ZRX 1200
KTM DUKE 125 16
KTM KTM 950 SM 06
KYMCO AGILITY NAKED 50
KYMCO MAXXER 250

KYMCO MAXXER 300
KYMCO QUANNON 125 NAKED 07
KYMCO ZING 125
KYMCO ZING II
MOTO GUZZI BELLAGIO 08
MOTO GUZZI BREVA 750
MOTO GUZZI CALIFORNIA 1000 III
MOTO GUZZI GRISO 1100
MOTO GUZZI GRISO 850
MOTO GUZZI NEVADA 750
MOTO GUZZI NEVADA CLASSIC 750 IE
MOTO GUZZI V7 CLASSIC
MV AGUSTA BRUTALE 1090
MV AGUSTA BRUTALE 675
MV AGUSTA BRUTALE 900
POLARIS NESS VEGAS 09
POLARIS VICTORY BORDWALK 09
POLARIS VICTORY HAMMER S
POLARIS VICTORY HAMMER
POLARIS VICTORY HIGH BALL 09
POLARIS VICTORY JUDGE 09
POLARIS VICTORY KINGPIN 8-BALL
POLARIS VICTORY KINGPIN
POLARIS VICTORY VEGAS 8-BALL
POLARIS VICTORY VEGAS
S&T MOTORS ST 700I
S&T MOTORS ST 7
SACHS 4 ROCK 250
SACHS MAD ASS 125
SACHS ROADSTER 125
SACHS ROADSTER 650
SACHS ROADSTER 800
SCCM BLACK MAGIC 04
SCCM STREET SCRAMBLER
SUZUKI DR 350 S
SUZUKI DR 650 RER
SUZUKI DR 650 RES
SUZUKI DR 650 RL
SUZUKI DR 650 RM
SUZUKI DR 650 RN
SUZUKI DR 650 RR
SUZUKI DR 650 RSEM
SUZUKI DR 650 RSET
SUZUKI DR 650 RSL
SUZUKI DR 650 RSM
SUZUKI DR 650 SE
SUZUKI GLADIUS 650 SFV 09-15
SUZUKI GLADIUS 650 09-15
SUZUKI GN 125
SUZUKI GN 250
SUZUKI GS 500 U 01-02
SUZUKI GS 500 U 03
SUZUKI GSF 1200 BANDIT
SUZUKI GSF 1250 BANDIT
SUZUKI GSF 400 BANDIT
SUZUKI GSF 600 BANDIT
SUZUKI GSF 650 BANDIT 05
SUZUKI GSR 600 06
SUZUKI GSR 750
SUZUKI GSX 1100 G
SUZUKI GSX 1200
SUZUKI GSX 1300 B-KING
SUZUKI GSX 1400
SUZUKI GSX 400 81
SUZUKI GSX 750
SUZUKI GT 750
SUZUKI GZ 125 MARAUDER
SUZUKI GZ 250 MARAUDER
SUZUKI LS 650 SAVAGE 86
SUZUKI LTR 450
SUZUKI LTZ 400
SUZUKI SV 1000 N
SUZUKI SV 650 N

SUZUKI SV 650 16
SUZUKI VAN VAN 125 03
SUZUKI VL 125 INTRUDER 00
SUZUKI VL 125 INTRUDER
SUZUKI VL 125
SUZUKI VL 1500
SUZUKI VL 250
SUZUKI VL 800
SUZUKI VLR 1800
SUZUKI VS 1400 INTRUDER GLF
SUZUKI VS 1400 INTRUDER GLP
SUZUKI VS 1400 INTRUDER
SUZUKI VS 600 GL
SUZUKI VS 700 GL INTRUDER
SUZUKI VS 700
SUZUKI VS 750 INTRUDER GL 86
SUZUKI VS 750 INTRUDER GLP 86
SUZUKI VS 750 INTRUDER 86
SUZUKI VS 750
SUZUKI VS 800
SUZUKI VX 800
SUZUKI VZ 1500 M-INTRUDER
SUZUKI VZ 1600
SUZUKI VZ 800 M INTRUDER 05
SUZUKI VZ 800 MARAUDER
SUZUKI VZR 1800 M INTRUDER
SUZUKI Z 400
TRIUMPH ADVENTURER
TRIUMPH AMERICA 800
TRIUMPH BONNEVILLE T 100
TRIUMPH BONNEVILLE T 120
TRIUMPH BONNEVILLE
TRIUMPH LEGEND TT
TRIUMPH ROADSTER 04
TRIUMPH ROCKET III 04
TRIUMPH SCRAMBLER 900
TRIUMPH SPEEDMASTER 800
TRIUMPH STREET TRIPLE 675 R
TRIUMPH STREET TWIN 750
TRIUMPH STREET TWIN 900
TRIUMPH THRUXTON 900 04
TRIUMPH THUNDERBIRD 1600 09
TRIUMPH THUNDERBIRD 1700 STORM 11
TRIUMPH THUNDERBIRD 885 SPORT
TRIUMPH THUNDERBIRD 900
TRIUMPH TRIDENT 750 92
TRIUMPH TRIDENT 900 93
TRIUMPH XS 400
VICTORY VICTORY JACKPOT 10
VOXAN BLACK MAGIC
VOXAN STREET SCRAMBLER
YAMAHA DT 125 R 98
YAMAHA DT 125 RE
YAMAHA DT 125 X
YAMAHA FZ 600
YAMAHA FZ 8 N 10
YAMAHA FZ1 06
YAMAHA FZ6 07
YAMAHA FZS 1000 FAZER
YAMAHA FZS 1
YAMAHA FZS 6
YAMAHA MT-01
YAMAHA MT-03 14
YAMAHA SR 125
YAMAHA SR 500
YAMAHA TT 600 E
YAMAHA TT 600 S
YAMAHA TW 125
YAMAHA V-MAX 1200 11
YAMAHA V-MAX 1200 85
YAMAHA V-MAX 1200 86
YAMAHA V-MAX 1200 88
YAMAHA V-MAX 1200 89

YAMAHA V-MAX 1200 91
YAMAHA V-MAX 1200 93
YAMAHA V-MAX 1200 96
YAMAHA V-MAX 1700 08
YAMAHA XJ 600 N
YAMAHA XJ 650 N
YAMAHA XJ 6
YAMAHA XJ 750 N
YAMAHA XJ 900 83
YAMAHA XJ 900 85
YAMAHA XJR 1200
YAMAHA XJR 1300 SP 07
YAMAHA XJR 1300 SP
YAMAHA XJR 1300 07
YAMAHA XJR 1300
YAMAHA XS 650
YAMAHA XS 850
YAMAHA XT 125 R
YAMAHA XT 125 X
YAMAHA XT 500
YAMAHA XT 600 E
YAMAHA XV 1000 SE MIDNIGHT 83
YAMAHA XV 1000 TR 1
YAMAHA XV 1000 VIRAGO
YAMAHA XV 1100 VIRAGO
YAMAHA XV 125
YAMAHA XV 1600 WILD STAR
YAMAHA XV 1600
YAMAHA XV 1700 ROAD STAR WARRIOR
YAMAHA XV 1900 MIDNIGHT STAR
YAMAHA XV 250 VIRAGO
YAMAHA XV 250
YAMAHA XV 535 VIRAGO
YAMAHA XV 750 SE
YAMAHA XV 750 VIRAGO
YAMAHA XVS 1100 AMERICAN CLASSIC
YAMAHA XVS 1100 DRAG STAR
YAMAHA XVS 125 DRAG STAR
YAMAHA XVS 1300 A MIDNIGHT STAR 06
YAMAHA XVS 250 DRAG STAR 00
YAMAHA XVS 250 DRAG STAR
YAMAHA XVS 650 DRAG STAR CL
YAMAHA XVS 650 DRAG STAR
YAMAHA XVS 950 MIDNIGHT STAR 08
YAMAHA YBR 125
YAMAHA YBR 250 07

O Firmie MRA

MRA to niemiecki producent szyb motocyklowych. Firma rozpoczęła swoją działalność od projektowania i dostarczania owiewek, szyb i siedzeń motocyklowych na potrzeby wyścigów torowych. Na początku lat 80-tych wyspecjalizowała się w projektowaniu i produkcji szyb motocyklowych. Produkty są najwyższej jakości i spełniają normy EN ISO 9001:2000. Projekty szyb oparte są o doświadczenia zdobyte na wyścigach motocyklowych. MRA współpracuje z niemieckimi jak i międzynarodowymi zespołami motocyklowymi z Moto-GP, Superbike i Endurance, które używają szyb MRA.

Dostępne opcje Uniwersalna szyba do motocykli bez owiewek MRA przyciemniana (typ VTNB)

» **Wybierz opcje z listy:** [Uniwersalna szyba do motocykli bez owiewek MRA, forma VTNB, przyciemniana - dostępny.](#)